AGENZIA D'AFFARI DEA

Golfo di Levante nel 1700 — dal 1956 — Golfo di Ponente nel 1700

FIAIP FEDERAZIONE ITALIANA AGENTI IMMOBILIARI PROFESSIONALI

Sestri Levante

trilo in affitto centrale

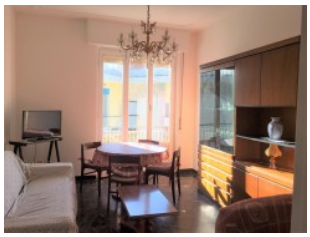

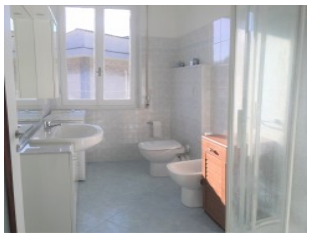

Affitto

Trattativa Riservata

Ref. Agenzia:	AF5	**Camere:**	2
CittÃ Â :	Sestri Levante	**Bagni:**	1
Regione:	Liguria	**Metratura mq:**	
Ubicazione:	Centrale	**Garage mq.:**	
Vista Mare:		**Terreno mq.:**	

Descrizione:

Affittiamo mesi estivi ed invernali con contratto di locazione turistico (non inferiore ai 30 giorni) appartamento a 500 metri dal mare, tranquillo, soleggiato al 4 e ultimo piano composto da ingresso, 2 camere da letto, soggiorno con divano letto matrimoniale, cucina abitabile, bagno con doccia, riscaldamento autonomo. In affitto periodo estivo e invernale

Agenzia d'Affari DEA

Viale G. Mazzini, 46 - 16039 Sestri Levantei (Ge)

Tel: +39 0185 41317 - Fax +39 0185 41317

Associata F.I.A.I.P. (Federazione Italiana Agenti Immobiliari Professionali)

https://www.immobiliaredea.com - email: info@immobiliaredea.com