



Golfo di Levante nel 1700

# AGENZIA D'AFFARI DEA



dal 1956

Golfo di Ponente nel 1700



## Sestri Levante

### AMPIO APPARTAMENTO A POCHI PASSI DAL MARE

PIANO TERZO MANSARDATO



PIANO SECONDO

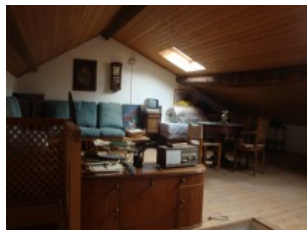
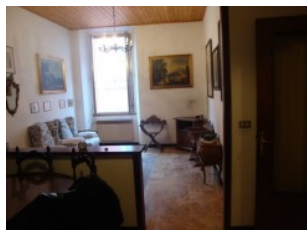

### PIANO TERZO MANSARDATO

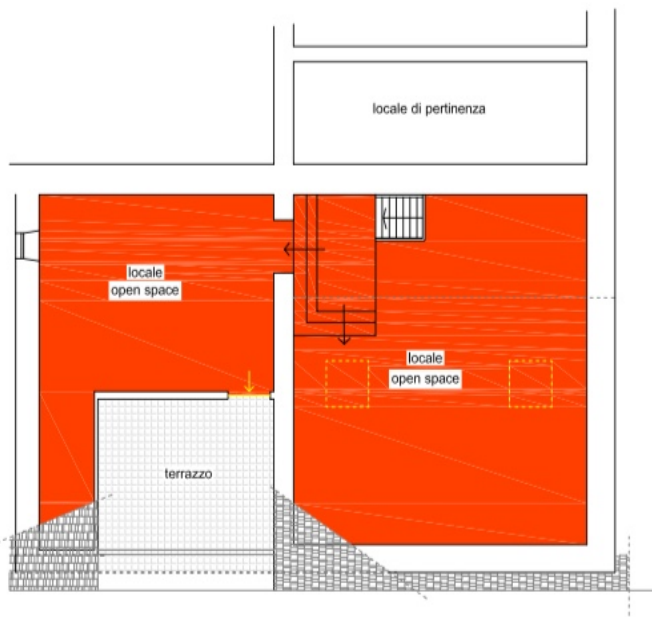

#### Vendita

Ref. Agenzia: SL NS  
Città : Sestri Levante  
Regione: Liguria  
Ubicazione: Centrale  
Vista Mare:

#### Trattativa Riservata

Camere:  
Bagni:  
Metratura mq: 160  
Garage mq.:  
Terreno mq.:

#### Descrizione:

a 30 metri dalla Baia del Silenzio vendiamo appartamento su due livelli, frazionabile in due/tre unità immobiliari.

Agenzia d'Affari DEA

Viale G. Mazzini, 46 - 16039 Sestri Levantei (Ge)

Tel: +39 0185 41317 - Fax +39 0185 41317

Associata F.I.A.I.P. (Federazione Italiana Agenti Immobiliari Professionali)

<https://www.immobiliaredea.com> - email: [info@immobiliaredea.com](mailto:info@immobiliaredea.com)