



Golfo di Levante nel 1700

AGENZIA D'AFFARI DEA



dal 1956

Golfo di Ponente nel 1700



Sestri Levante

Appartamento in Penisola con giardino

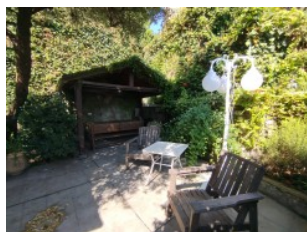
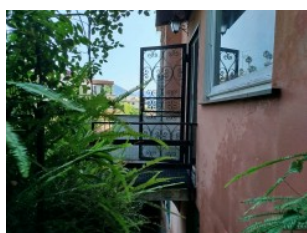

Vendita

Ref. Agenzia: SL P
Città: Sestri Levante
Regione: Liguria
Ubicazione: Centrale
Vista Mare:

Prezzo € 1.150.000

Camere: 3
Bagni: 2
Metratura mq.: 110
Garage mq.: no
Terreno mq.: 80

Descrizione:

Nella Penisola di Sestri Levante, in posizione di pregio e strategica tra le due Baie, con affacci suggestivi sui tetti del Centro Storico e sul verde del promontorio. L'immobile, posto al secondo piano senza ascensore, ha accesso indipendente dal meraviglioso giardino privato in parte piastrellato, ideale per godersi al meglio momenti di tranquillità e di convivialità, sfruttando il bersò attrezzato.

L'appartamento è composto da ampio soggiorno d'ingresso, cucinotto con altro terrazzo abitabile, con zona lavanderia, corridoio, tre camere e doppi servizi entrambi finestrati.

Riscaldamento autonomo.

Per la sua unicità questo immobile è una soluzione ideale per chi cerca tranquillità ed al tempo stesso comodità al mare.

Agenzia d'Affari DEA

Viale G. Mazzini, 46 - 16039 Sestri Levante (Ge)

Tel: +39 0185 41317 - Fax +39 0185 41317

Associata F.I.A.I.P. (Federazione Italiana Agenti Immobiliari Professionali)

<https://www.immobiliaredea.com> - email: info@immobiliaredea.com