



Golfo di Levante nel 1700

AGENZIA D'AFFARI DEA



dal 1956

Golfo di Ponente nel 1700



Sestri Levante

trilo con giardino

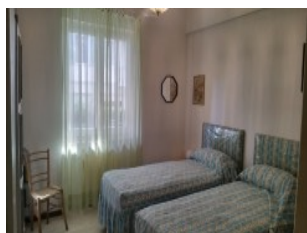
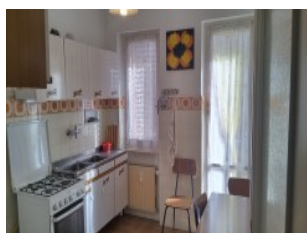
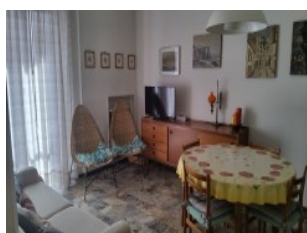

Affitto

Ref. Agenzia: SL PP
Città: Sestri Levante
Regione: Liguria
Ubicazione: Semicentrale
Vista Mare:

Trattativa Riservata

Camere: 2
Bagni: 1
Metratura mq.:
Garage mq.:
Terreno mq.:

Descrizione:

Affittasi luglio e agosto con contratto di locazione turistico (non inferiore ai 30 giorni) appartamento composto da ingresso, due camere, soggiorno, cucina, bagno, balcone, giardino e posto auto.
con cin. IT010059C22JVERKB5

Agenzia d'Affari DEA

Viale G. Mazzini, 46 - 16039 Sestri Levantei (Ge)

Tel: +39 0185 41317 - Fax +39 0185 41317

Associata F.I.A.I.P. (Federazione Italiana Agenti Immobiliari Professionali)

<https://www.immobiliaredea.com> - email: info@immobiliaredea.com