



Golfo di Levante nel 1700

AGENZIA D'AFFARI DEA



dal 1956

Golfo di Ponente nel 1700



Sestri Levante

Ampio appartamento primo comparto

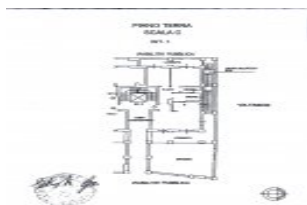

PIANO TERRA SCALA C

INT. 1

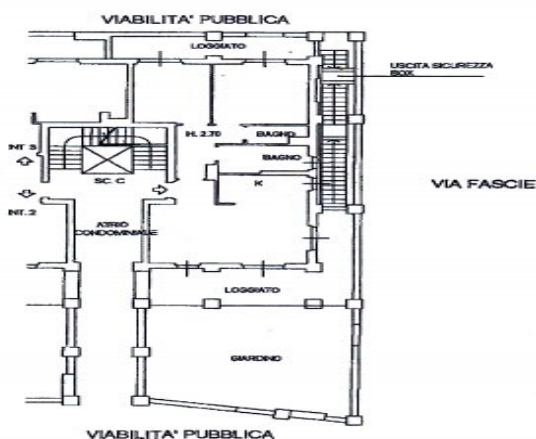

Vendita

Ref. Agenzia: M11sc
Città : Sestri Levante
Regione: Liguria
Ubicazione: Centrale
Vista Mare:

Prezzo € 534.000

Camere:
Bagni:
Metratura mq.:
Garage mq.:
Terreno mq.:

Descrizione:

Nel primo comparto del complesso residenziale "Le due Baie" vendesi appartamento composto da ingresso, soggiorno con cucinotto, due camere, due bagni, loggia e giardino.
Nessuna spesa di mediazione.

Agenzia d'Affari DEA

Viale G. Mazzini, 46 - 16039 Sestri Levantei (Ge)

Tel: +39 0185 41317 - Fax +39 0185 41317

Associata F.I.A.I.P. (Federazione Italiana Agenti Immobiliari Professionali)

<https://www.immobiliaredea.com> - email: info@immobiliaredea.com